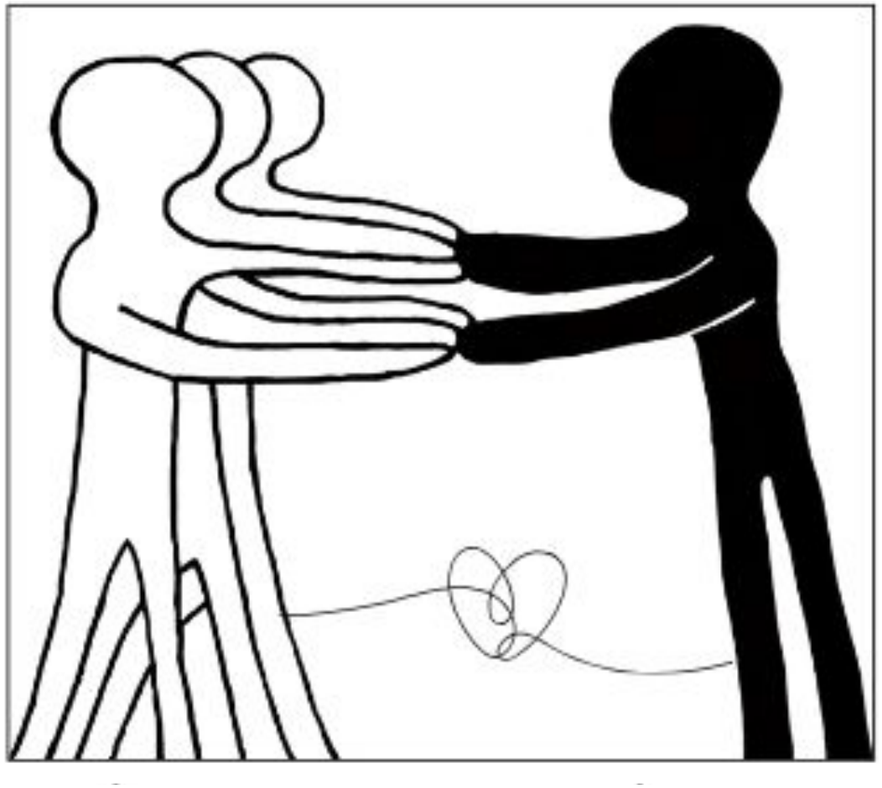

יחד מחושך לאור

טיפול קבוצתי ארוך טווח
לגברים ונשים
שעברו פגיעה מינית בילדות

1 מכל 5
ילדים נפגע מינית בילדות

לפחות **1.4 מיליון** גברים ונשים נפגעו מינית בילדותם בישראל.

18
קבוצות טיפוליות בפריסה ארצית

עד 8 משתתפות/ים בקבוצה. כל משתתף/ת שמסיימת מפנה מקום למשתתף/ת חדשה.

פגיעה מינית בילדות מעלה את הסיכון לפגיעות עצמיות, אובדנות, קשיים בתפקוד וטראומטיזציה משנית בקרב המשפחה קרובה.

החידוש שאנחנו מביאים

טיפול לא מוגבל בזמן

- מאפשר עבודת עומק והתמודדות עם האירועים הכי קשים מבלי לחשוש מגדיעת התהליך בטרם הסתיים.
- מגדיל באופן משמעותי את סיכויי ההצלחה.

עירוב מגדרי

- קבוצות מעורבות- גברים ונשים שנפגעו.
- מנחי הקבוצה הם תמיד גבר ואישה - מודל הורי מתקן ומפגש עם שני המגדרים גם בקבוצות הנשים.

תהליך טיפולי מותאם אישית

- עבור נשים- בחירה בין קבוצה מעורבת לקבוצת נשים.
- עבור כלל המשתתפים- תהליך בקצב המותאם ליכולות והצרכים ולא לפי מסגרת זמן שרירותית.

*בשלב זה אין קבוצות לגברים בלבד עקב מיעוט פונים.

מקצועיות ויעילות

הדרכות הכשרות ייעודיות למנחים

- המנחים בעלי ניסיון והכשרות משמעותיות בהנחיית קבוצות ובטיפול בפגיעה מינית.
- המנחים מחויבים בהדרכות קבועות.
- כלל המנחים משמשים כקבוצת עמיתים, נפגשים ומתייעצים האחד עם השני.
- דר הילה הרמליין קוטנר המתמחה בתחום הפגיעות המיניות משמשת כיועצת המקצועית של העמותה.

חסכון בעלויות

- חיסכון בשכ"ד - הקבוצות לרוב מתקיימות בקליניקות של המנחים.
- תשלום שעתי למנחים כשאין טיפול אין הוצאה.

הכרה רשמית ותהליכי הערכה

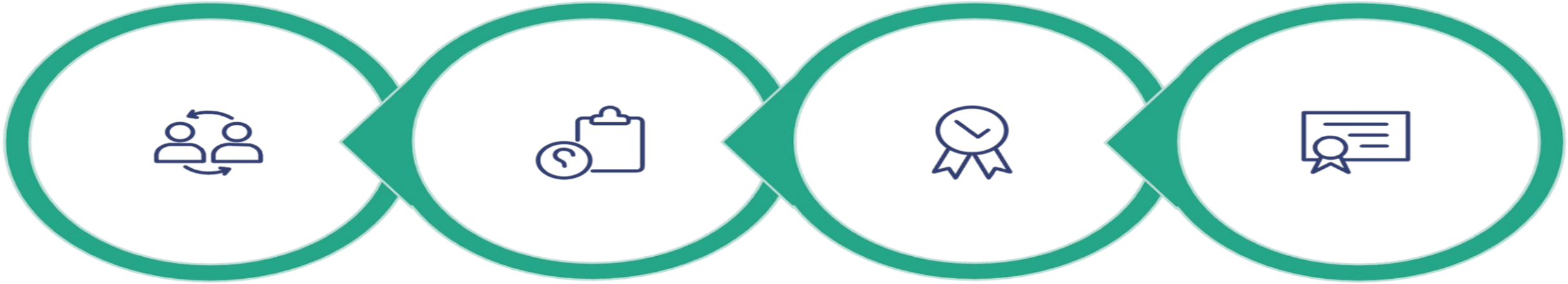

הכרה ממשלתית

תו מידות לאפקטיביות

מדידה איכותנית שנתית

מחקר אקדמי

**** הכרה ממשלתית:**
נתמכים ע"י משרד הבריאות.
מוכרים כקבלני משנה של משרד הרווחה.

המחויבות שלנו למצוינות מתוקפת באמצעות הערכה קפדנית והכרה רשמית

השפעה מוכחת: תוצאות שאלוני הערכה 2024

בשנת 2021, DNAidea ערכה תהליך הערכה מקיף. נבנו שאלונים מעמיקים הממולאים כל שנה ע"י משתתפי הווה ועבר. תוצאות שאלוני ינואר 2025:

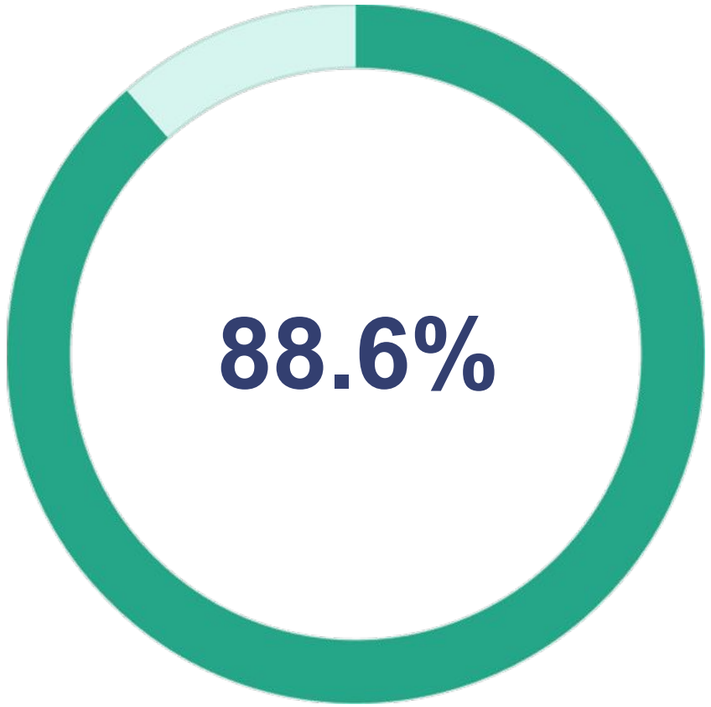

שיפור במצב הרוח

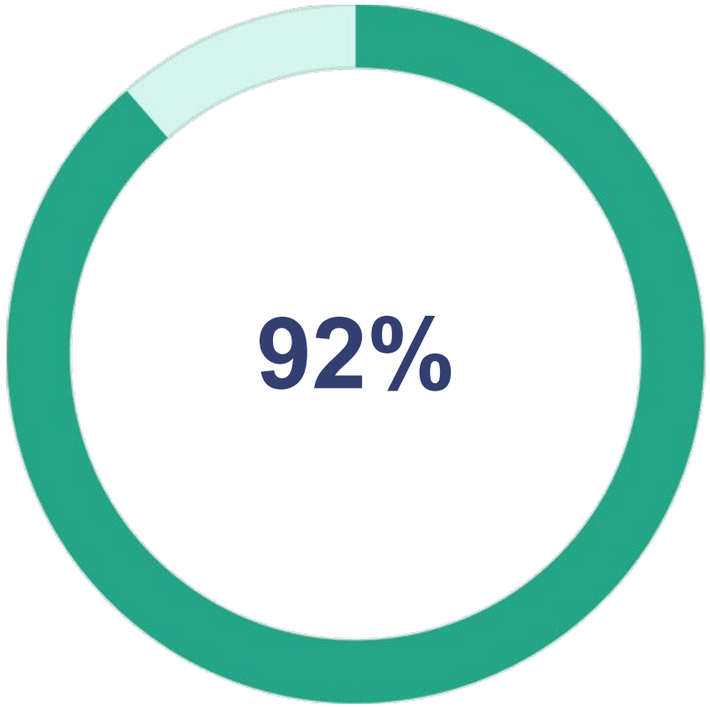

עלייה בביטחון העצמי

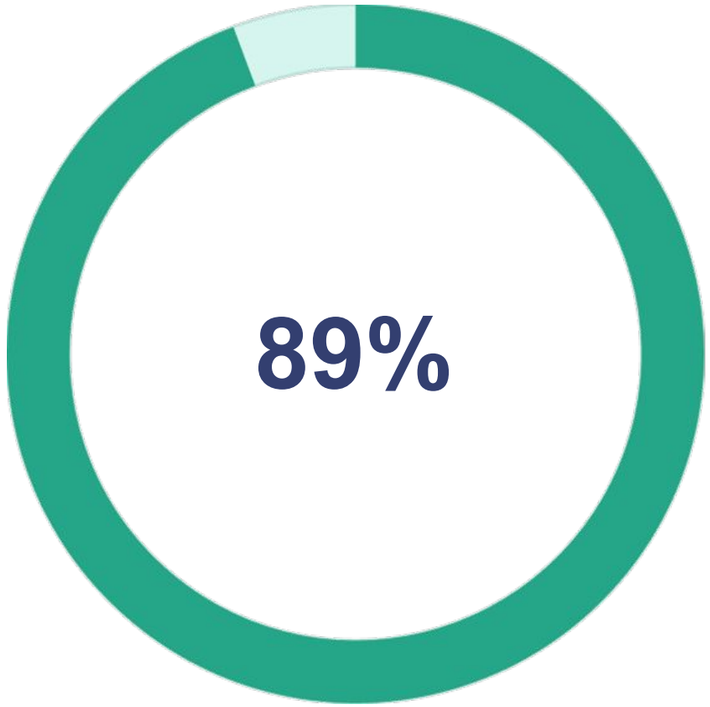

שיפור ביכולת להתמודד עם מצבים רגשיים קשים

שינויים משמעותיים בחיים

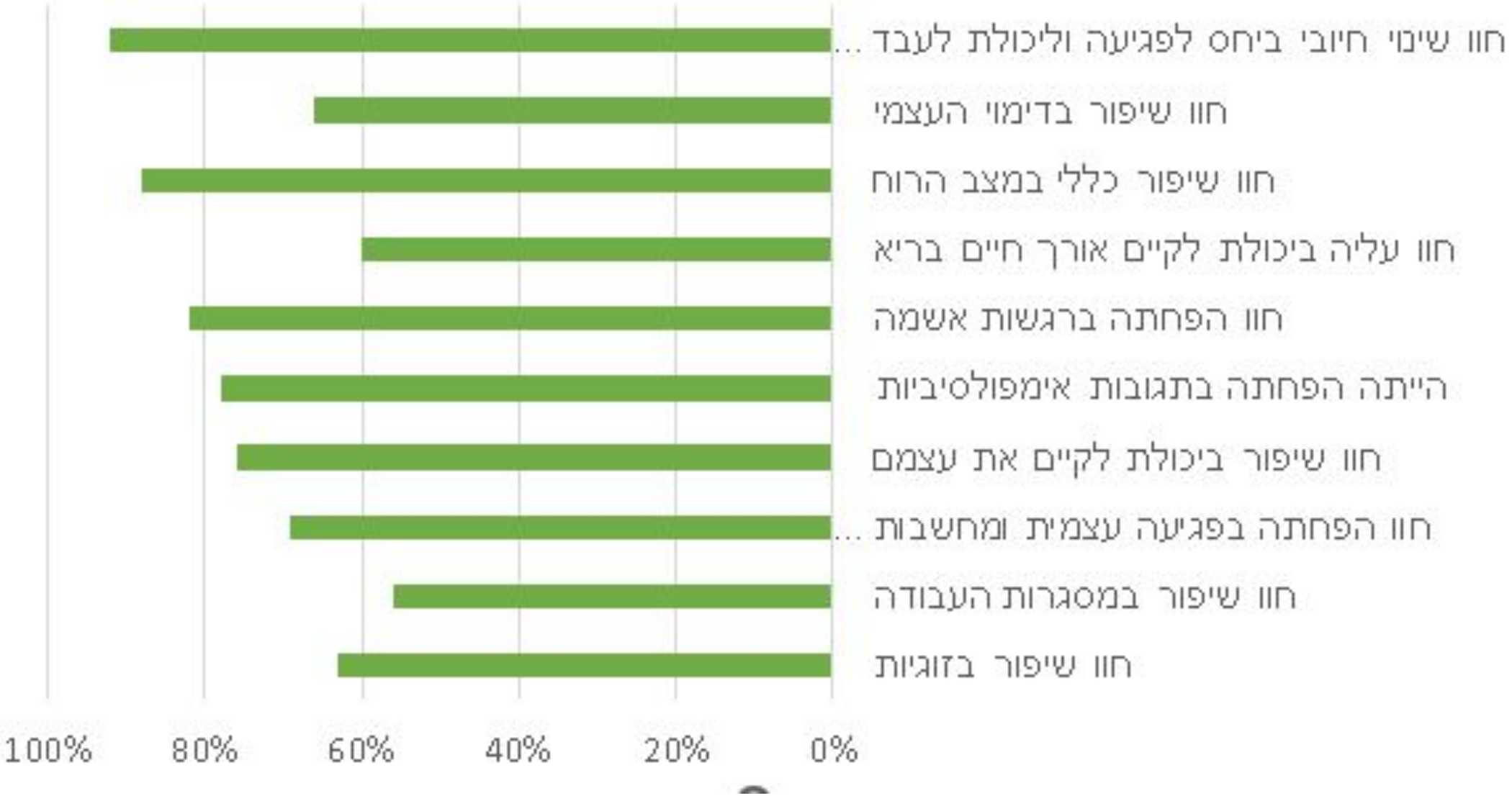

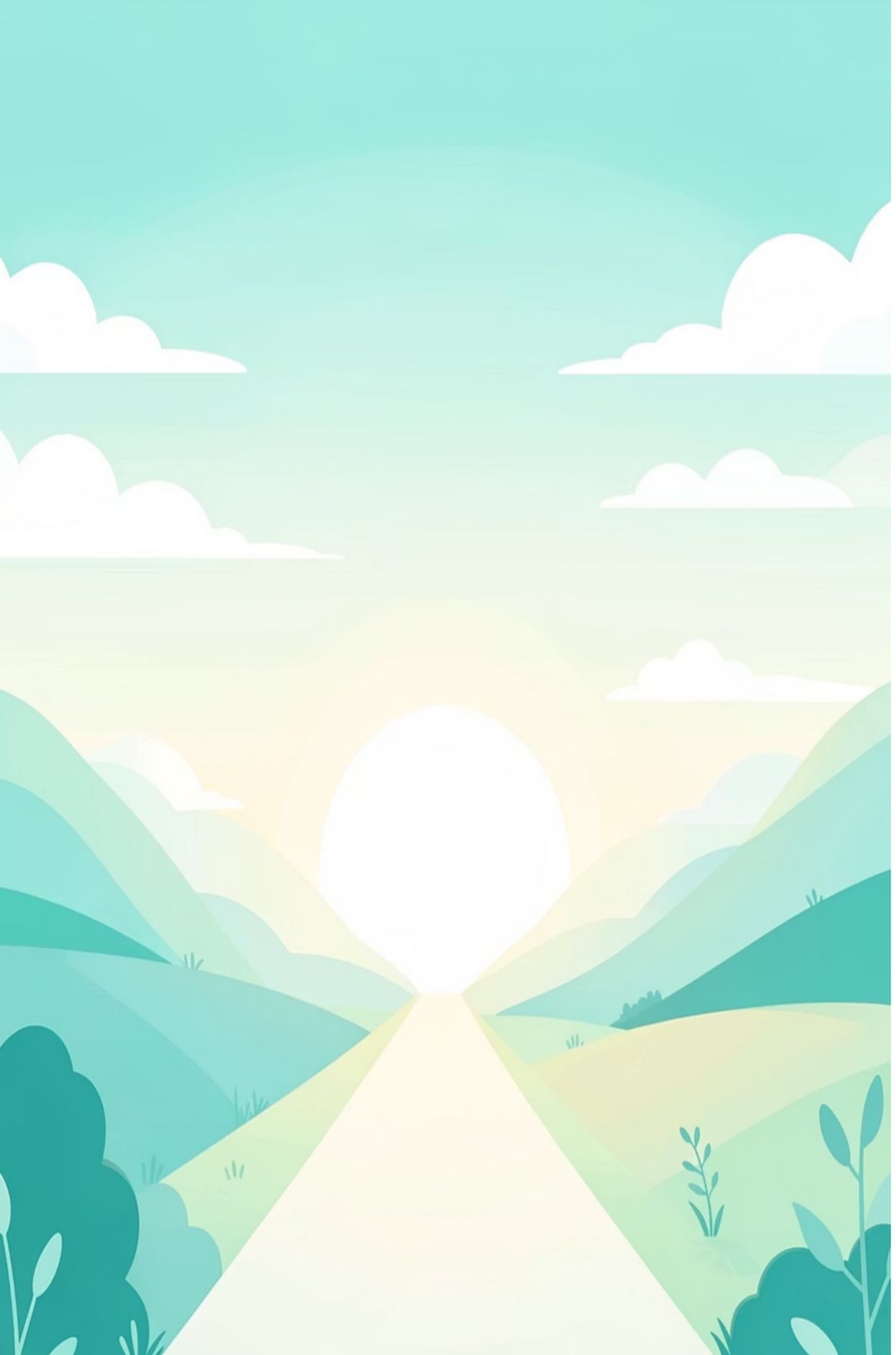

חזון לעתיד

1

המשכיות

המשך הפעלתן של הקבוצות הקיימות בפריסה ארצית.

2

הרחבת הפעילות

הגדלת כמות הקבוצות מתוך שאיפה שלכל נפגע/ת יהיה מענה בסביבת מגוריהם.

3

מחקר אקדמי

ב 2026 נתחיל במחקר אקדמי לבסס תוקף מחקרי ליעילות המודל ולהישגיו.

4

אינטגרציה

לפעול להטמעת המודל הטיפולי בשירות הציבורי וארגונים העוסקים בטיפול בארץ ובעולם.

יחד, נוכל לסייע לשורדים ושורדות לצאת מחושך לאור באמצעות טיפול חומל ומקצועי המותאם אישית לצרכיהם.

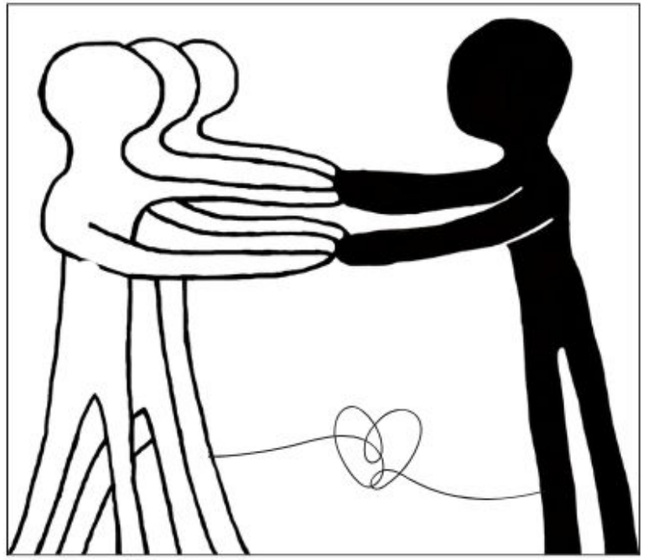

עמותת יחד מחושך לאור

צרו קשר

אורלי פרוינד
מנכ"לית

מייל: orly@fdtl.org
טלפון : 054-4789690